Yomoda Apartment 202

【金沢市福増町エリアの鉄筋コンクリート造マンションが登場！】
金沢市福増町に佇む、鉄筋コンクリート造の賃貸マンションが登場しました！広々とした室内とデザイン性優れた外観が魅力的です！また、オートロック完備でセキュリティー面も充実しております！

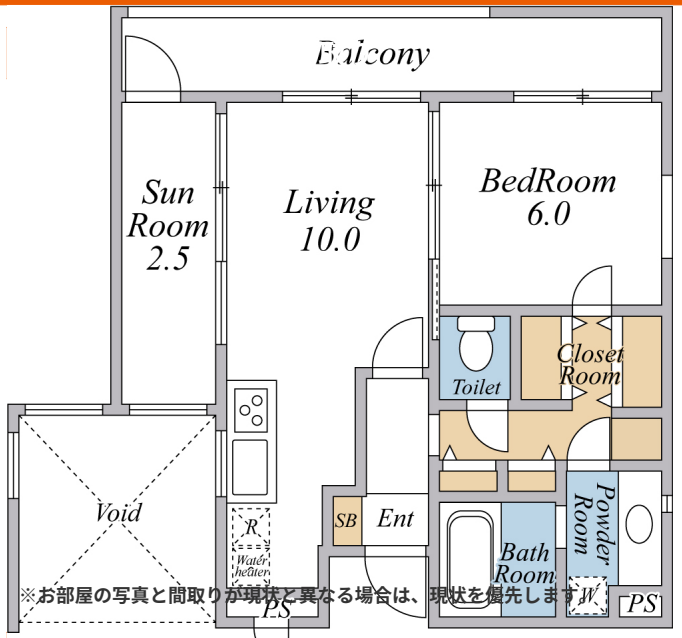

※お部屋の写真と間取りが現状と異なる場合は、現状を優先します。

設備項目

システムキッチン／追い焚き機能付き／浴室乾燥機／室内洗濯機置場／独立洗面台／バス・トイレ別／温水洗浄便座／TVモニタ付きインターホン／宅配ボックス／エアコン付き／照明器具／トランクルーム／オール電化／エレベーター／駐輪場／オートロック／サンルーム／バルコニー・ベランダ／ケーブルテレビ(CATV)／インターネット対応／駐車場2台以上／インターネット無料／コンロ2口以上／IHクッキングヒーター／南向き

近隣情報	◎石川県予防医学協会クリニック：2302m ◎アルビス（株） ◎安原中央店：287m ◎セブンイレブン：297m

物件概要

所在地	石川県金沢市福増町南1149
沿革／最寄り駅	ＩＲいしかわ鉄道/野々市駅徒歩 43 分バス停 あやめ北徒歩 31 分
建物種別	賃貸マンション
施工／構造	2005年05月／RC(鉄筋コンクリート造)
階建／総戸数	4階建(2階部分)
間取り	1LDK(LDK10帖,洋6帖)
専有面積	50.43㎡
契約形態	普通借家2年
入居日	2026年11月中旬
部屋向き	南

月額賃料

家賃	\64,000
共益費	\6,000
駐車料	\4,400
その他	町費900円／ＲＬ Ｓｕｐｐｏｒｔ Ｓｙｓｔｅｍ＋M3,300円(税込み)

初期費用

敷金	1ヶ月
礼金	1ヶ月
更新事務手数料	1.1ヶ月
その他	鍵交換代金22,000円／クラスコギャランティ初回保証料78,600円(税込み) ＨＩＫＥＳＨＩ ＳＡＮ13,200円(税込み)
入居条件	2026.11.2解約予定●保証人不要・代行●火災保険料はRL Support System＋Mに含む。●画像は別部屋のものです。内装は現況優先となります。
特約	法人契約の場合:RLSS Light+M(2,090円/月額)、RLSS初回加入金(19,800円/税込)必須

crasco
GO賃貸・野々市店／921-8801 石川県野々市市御経塚2-256
TEL.076-269-0606　FAX.076-269-0605
MAIL.nonoiti@crasco.jp　www.crasco.jp

情報公開日：2026年10月27日
取引形態：代理
国土交通大臣（3）第8818号

手数料の負担割合	貸主	0%	借主	100%
手数料の配分割合	元付	50%	客付	50%