アパガーデンコート泉が丘 303

分譲賃貸！３ＬＤＫ・リビング１４．７帖。
ペット飼育可能（小型犬１匹まで可能）収納多め、広々バルコニー。使いやすいＵ字型キッチン！

間取り

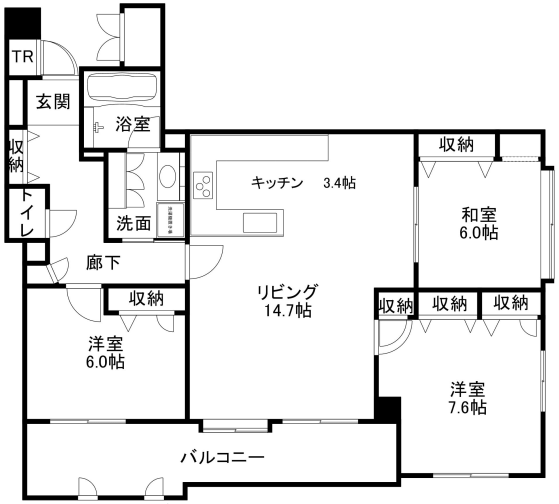

※お部屋の写真と間取りが現状と異なる場合は、現状を優先します。

月額賃料

家賃	\110,000
共益費	-
駐車料	\6,820
その他	ＲＬ Ｓｕｐｐｏｒｔ Ｓｙｓｔｅｍ2,398円(税込み)

初期費用

敷金	2ヶ月
礼金	2ヶ月
仲介手数料	家賃 × 消費税
更新事務手数料	121,000円
その他	クラスコギャランティ初回保証料112,398円(税込み) 畳表替え36,300円(税込み)
入居条件	駐車場区画は抽選となり、金額・区画変更される場合があります●火災保険料はRL Support Systemに含む
特約	法人契約の場合:RLSS Light+M(2,090円/月額)、RLSS初回加入金(19,800円/税込)必須

設備項目

独立洗面台／バルコニー・ベランダ／室内洗濯機置場／照明器具／バス・トイレ別／温水洗浄便座／追い焚き機能付き／トランクルーム／オートロック／TVモニタ付きインターホン／エレベーター／エアコン付き／システムキッチン／都市ガス／床暖房

近隣情報	◎ＫＫＲ北陸病院：415m ◎ニュー三久：84m

物件概要

所在地	石川県金沢市富樫1丁目1－5
沿革／最寄り駅	北陸新幹線/金沢駅徒歩 58 分バス停 泉丘高校前徒歩 2 分
建物種別	賃貸マンション
施工／構造	2003年03月／RC(鉄筋コンクリート造)
階建／総戸数	5階建(3階部分)
間取り	3LDK(和6帖,LDK18.1帖,洋6帖,洋7.6帖)
専有面積	85.31㎡
契約形態	定期借家24ヶ月
入居日	2026年1月下旬
部屋向き	西

crasco
GO賃貸・金沢南部店／921-8163 石川県金沢市横川4-188
TEL.076-241-2121　FAX.076-241-0707
MAIL.yokogawa@crasco.jp　www.crasco.jp

情報公開日：2026年1月28日
取引形態：代理
国土交通大臣（3）第8818号

手数料の負担割合	貸主	0%	借主	100%
手数料の配分割合	元付	50%	客付	50%