白山市福留南T貸家１

ペット相談可の戸建て物件！
数少ないペット（犬・猫）飼育相談可能物件です！リフォーム済み！部屋数も多くありますので、ファミリー様にお勧めです！小松・松任方面へもアクセスしやすい立地です！

間取り

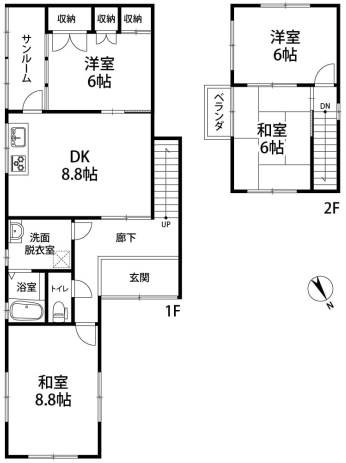

※お部屋の写真と間取りが現状と異なる場合は、現状を優先します。

月額賃料

家賃	\59,000
共益費	-
駐車料	-
その他	暮らすコンシェルジュＰｒｉｍｅ＋M3,993円(税込み)

初期費用

敷金	2ヶ月
礼金	-
仲介手数料	（家賃＋駐車料）× 消費税
更新事務手数料	1.1ヶ月
その他	ファイテック9,600円(税込み) 暮らすコンシェルジュ＋M加入金28,600円(税込み)
入居条件	２０２4.2.28解約予定●保証人不要・代行●火災保険料・消臭抗菌代は暮らすコンシェルジュPrime+Mに含む●町費別途●駐車場 軽のみ
特約	法人契約：暮らすコンシェルジュLight＋M（2,090円/月額）、暮らすコンシェルジュ＋M加入金（19,800円/初回のみ）必須

設備項目

独立洗面台／サンルーム／バルコニー・ベランダ／室内洗濯機置場／照明器具／バス・トイレ別／温水洗浄便座／エアコン付き／インターホン／プロパンガス

近隣情報	-

物件概要

所在地	石川県白山市福留南1丁目239
沿革／最寄り駅	ＩＲいしかわ鉄道/加賀笠間駅徒歩 23 分
建物種別	一戸建て
施工／構造	1978年09月／木造
階建／総戸数	2階建(1階部分)
間取り	4DK(DK8.8帖,洋6帖,洋6帖,和6帖,和8.8帖)
専有面積	88㎡
契約形態	普通借家2年
入居日	仮止中
部屋向き	東

crasco
GO賃貸・野々市店／921-8801 石川県野々市市御経塚2-256
TEL.076-269-0606　FAX.076-269-0605
MAIL.nonoiti@crasco.jp　www.crasco.jp

情報公開日：2025年9月13日
取引形態：代理
国土交通大臣（3）第8818号

手数料の負担割合	貸主	0%	借主	100%
手数料の配分割合	元付	50%	客付	50%