グリーンスクエア有松 501

ゼロリノッタ！初期費用０円で入居可能！
金沢市弥生の単身者向けのお部屋です。シェルフリー（可動棚）は組み合わせをカスタマイズすることができます。インターネット無料！スーパー・コンビニ近くでお買い物にも困りませんね。

【お客様のご都合に合わせて契約プランが自由に選べます！】

リノベーション物件なのに初期費用0ゼロ!?	ゼロリノッタ ￥3,718円/月（税込み）	ゼロリノッタライト ￥1,606円/月（税込み）
敷金	0 無料	0 無料
礼金	0 無料	0 無料
初月家賃	0 無料	0 無料
退去時清掃費用	0 無料	0 無料
鍵交換費用	0 無料	—
仲介手数料	0 無料	—
クラスコギャランティ初回保証	0 無料	—

間取り

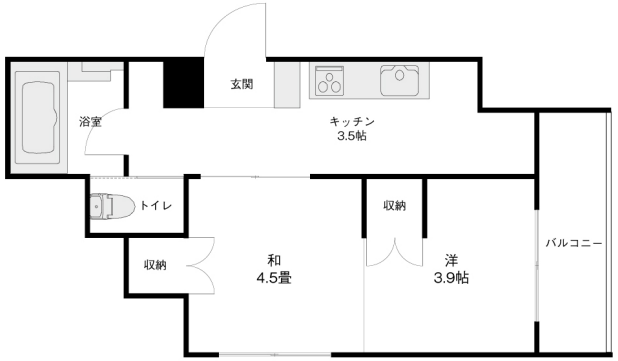

※お部屋の写真と間取りが現状と異なる場合は、現状を優先します。

月額賃料

家賃	\40,000
共益費	\5,000
駐車料	\5,500
その他	ＲＬ Ｓｕｐｐｏｒｔ Ｓｙｓｔｅｍ＋M3,300円(税込み)／ゼロＲｅｎｏｔｔａシステム利用料3,718円(税込み)

初期費用

敷金	-
礼金	-
更新事務手数料	44,000円
その他	インターネット初回事務手数料11,000円(税込み)
入居条件	短期解約違約金有り（１年以内：家賃の２ヶ月分・１年以上２年未満：家賃の１ヵ月分）●家具はCGで配置しています。実際は家具付きではありません●火災保険料はRL Support System+Mに含む●2026.11.8解約
特約	法人契約：暮らすコンシェルジュLight＋M（2,090円/月額）、暮らすコンシェルジュ＋M加入金（19,800円/初回のみ）必須

設備項目

バルコニー・ベランダ／室内洗濯機置場／照明器具／コンロ2口以上／バス・トイレ別／ケーブルテレビ(CATV)／TVモニタ付きインターホン／エレベーター／エアコン付き／インターネット無料／都市ガス／システムキッチン／インターネット対応／角部屋

近隣情報	◎金沢有松病院：817m ◎バロー金沢有松店：484m ◎ローソン：323m

物件概要

所在地	石川県金沢市弥生2丁目7－17
沿革／最寄り駅	ＩＲいしかわ鉄道/金沢駅バス停 有松徒歩１分
建物種別	賃貸マンション
施工／構造	1998年10月／RC(鉄筋コンクリート造)
階建／総戸数	5階建(5階部分)
間取り	1K(和4.5帖,洋3.9帖,K3.5帖)
専有面積	26.16㎡
契約形態	普通借家2年
入居日	2026年11月下旬
部屋向き	東

crasco
GO賃貸・金沢南部店／921-8163 石川県金沢市横川4-188
TEL.076-241-2121　FAX.076-241-0707
MAIL.yokogawa@crasco.jp　www.crasco.jp

情報公開日：2026年10月27日
取引形態：代理
国土交通大臣（3）第8818号

手数料の負担割合	貸主	0%	借主	100%
手数料の配分割合	元付	50%	客付	50%