能美市緑が丘9丁目貸家１

敷地内4台駐車可能！
ウッドデッキがありのんびりすごせます。

間取り

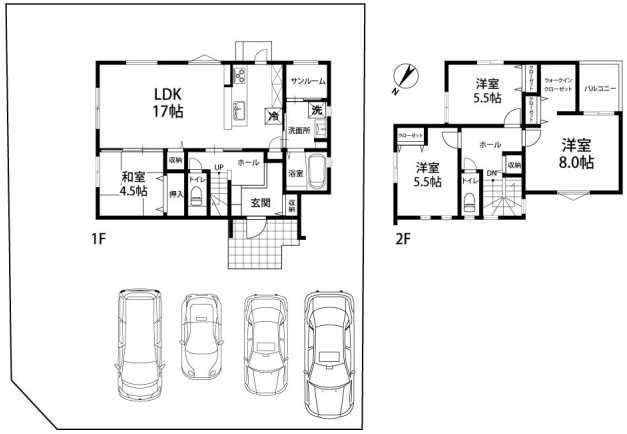

※お部屋の写真と間取りが現状と異なる場合は、現状を優先します。

設備項目

システムキッチン／カウンターキッチン／追い焚き機能付き／室内洗濯機置場／独立洗面台／バス・トイレ別／温水洗浄便座／TVモニタ付きインターホン／エアコン付き／照明器具／ウォークイン クローゼット／オール電化／専用庭／サンルーム／一坪風呂／IHクッキングヒーター／南向き

近隣情報	◎芳珠記念病院：611m

物件概要

所在地	石川県能美市緑が丘9丁目24番地
沿革／最寄り駅	ＩＲいしかわ鉄道/能美根上駅バス停 緑が丘コミニュティセンター徒歩６分
建物種別	一戸建て
施工／構造	2020年10月／木造
階建／総戸数	2階建(1階部分)
間取り	4LDK(LDK17帖,洋4.5帖,洋8帖,洋5.5帖,洋5.5帖)
専有面積	107.24㎡
契約形態	普通借家2年
入居日	即入居可
部屋向き	南

月額賃料

家賃	\130,000
共益費	-
駐車料	-
その他	暮らすコンシェルジュ＋Ｓ1,100円(税込み)

初期費用

敷金	1ヶ月
礼金	1ヶ月
仲介手数料	（家賃＋駐車料）× 消費税
更新事務手数料	-
その他	ライフあんしんプラス131,000円(税込み) 暮らすコンシェルジュ＋Ｓ加入金19,800円(税込み)
入居条件	２０２５年５月４日退去
特約	※ペット飼育の場合、礼金＋1ヶ月 ※ペット飼育のキズあり（現状渡し） ※町費は直接町会へ

crasco
GO賃貸・小松店／923-0801 石川県小松市園町ハ126-1
TEL.0761-20-2626　FAX.0761-21-2626
MAIL.komatu@crasco.jp　www.crasco.jp

情報公開日：2025年8月3日
取引形態：媒介
国土交通大臣（3）第8818号

手数料の負担割合	貸主	0%	借主	100%
手数料の配分割合	元付	50%	客付	50%