The Court 香林坊 605

アクセス便利な立地のハイグレードマンション！
金沢市の中心で片町や南町の方へもアクセスしやすい立地の分譲マンションです。駅にも片町にもアクセスしやすい好立地！

間取り

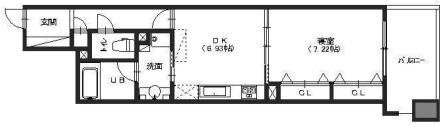

※お部屋の写真と間取りが現状と異なる場合は、現状を優先します。

月額賃料

家賃	\89,000
共益費	-
駐車料	\13,068
その他	暮らすコンシェルジュＰｒｉｍｅ＋Ｓ3,278円(税込み)

初期費用

敷金	1ヶ月
礼金	1ヶ月
仲介手数料	家賃 × 消費税
更新事務手数料	97,900円
その他	暮らすコンシェルジュ＋Ｓ加入金28,600円(税込み)
入居条件	原状回復費:実費精算 ●火災保険料は暮らすコンシェルジュPrime+Sに含む
特約	-

設備項目

システムキッチン／追い焚き機能付き／浴室乾燥機／室内洗濯機置場／独立洗面台／バス・トイレ別／温水洗浄便座／TVモニタ付きインターホン／エアコン付き／ガス暖房／照明器具／コンロ2口以上／IHクッキングヒーター／都市ガス

近隣情報	-

物件概要

所在地	石川県金沢市香林坊2丁目4－3
沿革／最寄り駅	ＩＲいしかわ鉄道/金沢駅バス停 香林坊徒歩１分
建物種別	賃貸マンション
施工／構造	2005年11月／RC(鉄筋コンクリート造)
階建／総戸数	14階建(6階部分)
間取り	1DK(DK6.9帖,洋7.2帖)
専有面積	39.77㎡
契約形態	普通借家2年
入居日	即入居可
部屋向き	東

crasco

情報公開日：2025年9月13日
取引形態：代理
国土交通大臣（3）第8818号

手数料の負担割合	貸主	0%	借主	100%
手数料の配分割合	元付	50%	客付	50%